

1 PLANTA DE LAYOUT
Escala: 1 : 75

QUADRO DE PISO TÁTIL		
DESCRIÇÃO	UN.	
PISO TÁTIL DE ALERTA	203	
PISO TÁTIL DIRECIONAL	316	

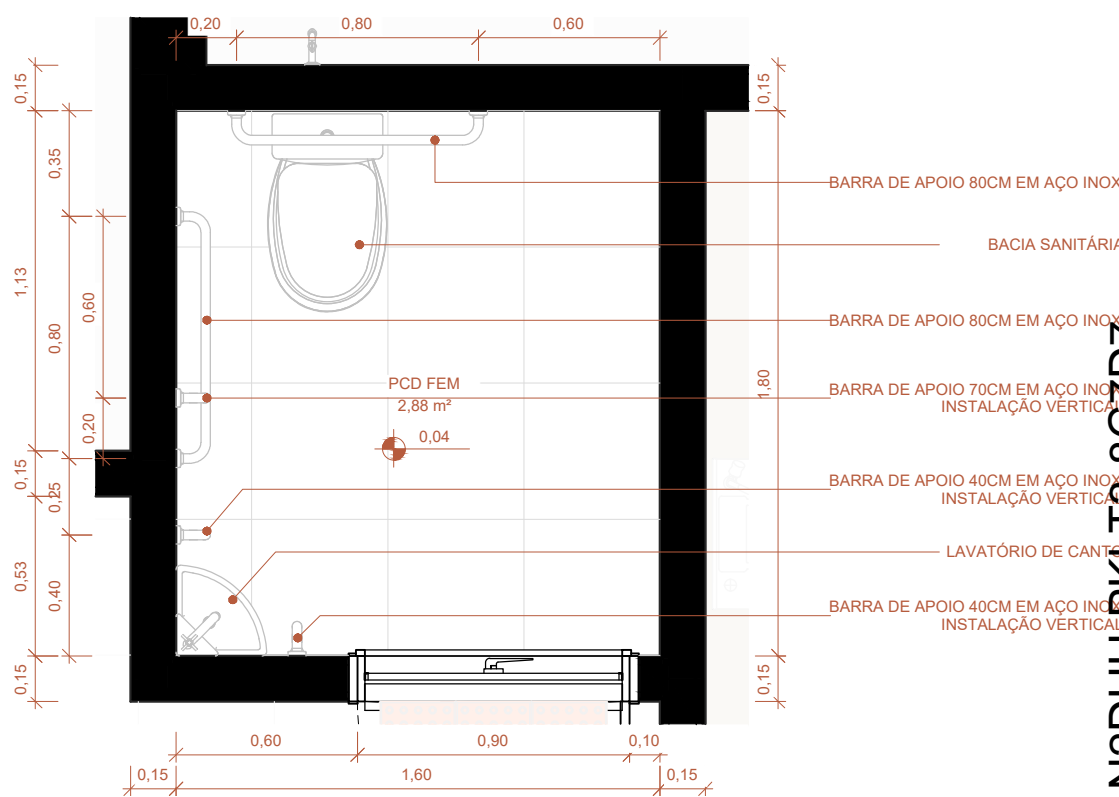

3 PLANTA BAIXA - W.C. PCD
Escala: 1 : 25

Aprovação:

PBA - PROJETO BÁSICO DE ARQUITETURA

(X) CONSTRUÇÃO () ADEQUAÇÃO DE PRÉDIO EXISTENTE () REGULARIZAÇÃO

PREFEITURA MUNICIPAL DE CAMPOS DE JÚLIO

ESTADO DE MATO GROSSO

www.camposdejulio.mt.gov.br

PROJETO:

Construção de Creche Municipal

ASSUNTO:

Projeto Arquitetônico - Planta de Acessibilidade

PROPRIETÁRIO:

Prefeitura Municipal de Campos de Júlio

CNPJ:

01.614.516/0001-99

ENDEREÇO:

Rua Constantino Giongo, Gaudra 06, Lote 02, Jardim das Palmeiras

RESPONSÁVEL TÉCNICO:

Eduardo Rampanelli Tosetto

ENGENHEIRO CIVIL

CREA - 1220503037

Irineu Marcos Parmeggiani

PREFEITO MUNICIPAL DE CAMPOS DE JÚLIO

DATA:

24/07/2024

ESCALA:

Indicado

REVISÃO:

Revisão atual

Quadro de Áreas:

PRANCHA:

07/09



MANIFESTO DE ASSINATURAS



Código de validação: K7FGG-N2DUH-PKLT3-8G7D7

Documento assinado com o uso de certificado digital ICP Brasil, no Assinador ONR, pelos seguintes signatários:

Eduardo Rampanelli Tosetto (CPF ***.642.211-**)

Irineu Marcos Parmeggiani (CPF ***.055.780-**)

Para verificar as assinaturas, acesse o link direto de validação deste documento:

<https://assinador.onr.org.br/validate/K7FGG-N2DUH-PKLT3-8G7D7>

Ou acesse a consulta de documentos assinados disponível no link abaixo e informe o código de validação:

<https://assinador.onr.org.br/validate>